

SALUD

Sociedad Venezolana de Psicología de la Salud

**Afiliada a la Asociación Latinoamericana
de Psicología de la Salud**

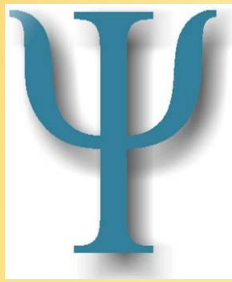

SALUD

IMPORTANCIA DEL PSICÓLOGO DE LA SALUD EN EL ABORDAJE DE PERSONAS CON DISCAPACIDAD INTELECTUAL

Lic. María F Martínez
Lic. Gilberto Aldana S

Aspectos a tratar:

- ▶ 1. Evaluar.
- ▶ 2. Diagnosticar y devolver.
- ▶ 3. Preparar.
- ▶ 4. Realizar un Seguimiento.
- ▶ 5. Brindar Apoyo y Contención.

1. Evaluar:

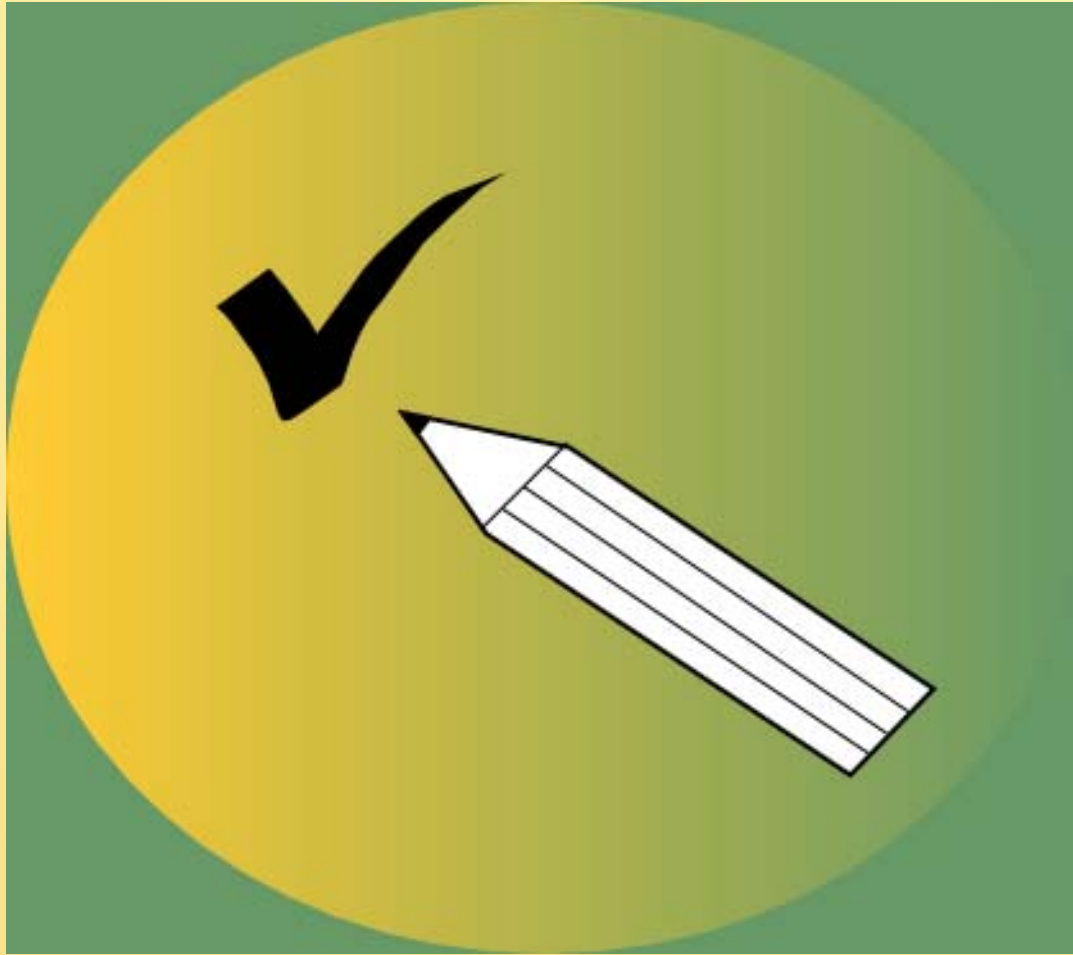

1. Evaluación Integral :

- ▶ Que le permita realizar un diagnóstico adecuado para efectuar una eficaz intervención.
- ▶ 1 .1 Áreas a Evaluar:
 - ▶ Lo Factual y
 - ▶ Funciones Mentales superiores
 - ▶ Atención y Memoria, Lenguaje, Pensamiento, Afecto.
 - ▶ Nivel Académico Alcanzado.
 - ▶ Motricidad gruesa y Fina.

1. Evaluación Integral :

Capacidad para aprender

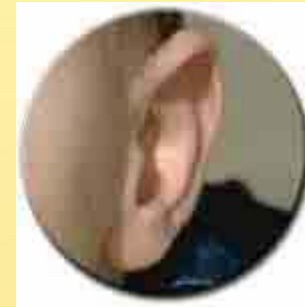

1. Evaluación Integral :

- ▶ Evaluar la Conducta Adaptativa y Funcionamiento Social y Emocional (pasado y actual). Ello incluye las áreas de auto ayuda: aseo, auxilio en caso de emergencias, juicio social, adaptación ante cambios de la comunidad.

Evaluar la capacidad para establecer vínculos con los demás.



Mapoma 2006. Amigos

fotomaf.com 2006

2. Diagnosticar y devolver:

- ▶ Diagnosticar y devolver a los familiares, presentando fortalezas y debilidades; proponiendo un plan de intervención donde se enfatice el desarrollo de fortalezas.



3. Preparar:

- ▶ Preparar al individuo para un funcionamiento óptimo.
- ▶ Preparar a un personal capacitado para atender las necesidades de las personas con discapacidad



4. Seguimiento:

- ▶ Mantener un proceso de “seguimiento”, en caso de que el paciente esté en manos de diferentes especialistas

5. Apoyo y Contención:

- ▶ Brindar apoyo y contención psicológica a la persona con discapacidad y a los familiares.

GRACIAS.